

## Van der Valk Hotel Hildesheim

Markt 4  
31134 Hildesheim

Tel: 05121 - 3000

Fax:

info@hildesheim.valk.com

[www.hildesheim.vandervalk.de](http://www.hildesheim.vandervalk.de)

## Informationen für Menschen mit Gehbehinderung und Rollstuhlfahrer

Die Informationen zur Barrierefreiheit wurden am 24. Mai 2019 im Rahmen des Systems "Reisen für Alle" erhoben.

Detailinformationen zu Treppen, Aufzügen / Treppenliften, Rampen, Automaten und speziellen Türen auf dem Weg zu einzelnen Bereichen finden Sie in der entsprechenden Kategorie.

## Fotos zur Einrichtung



Van der Valk Hotel  
Hildesheim

© Hotel van der Valk  
Hildesheim

## Parken

### Behindertenparkplatz in Tiefgarage

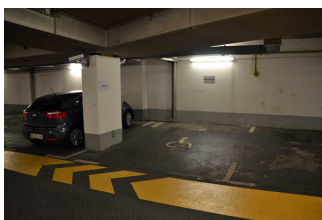

Behindertenparkplatz  
in Tiefgarage

©Simon Kesting

Es ist ein allgemeiner Parkplatz vorhanden.

Es gibt 1 Stellplatz/-plätze für Menschen mit Behinderung.

Der Stellplatz / die Stellplätze für Menschen mit Behinderung ist/sind gekennzeichnet.

Stellplatzbreite: 350 cm

Stellplatzlänge: 500 cm

Der Parkplatz ist von der Oberflächenbeschaffenheit her erschütterungsarm und leicht begeh- und befahrbar (z.B. Asphalt, engfugige Platten, etc.).

Entfernung des Stellplatzes/der Stellplätze für Menschen mit Behinderung zum Eingangsbereich:  
15 m

## Eingang von Tiefgarage

---



Eingang von  
Tiefgarage

©Simon Kesting

---

### Eingangstür

Lichte Breite des Durchgangs: 111 cm

Art der Tür: Einflügel

Die Tür wird ohne eigenen Kraftaufwand (Drücker, Lichtschranke, Bewegungsmelder etc.) geöffnet.

BREITE der kleineren Bewegungsfläche vor/hinter der Tür: 150 cm

TIEFE der kleineren Bewegungsfläche vor/hinter der Tür: 150 cm

Höhe der Türschwelle: 0 cm

Anmerkungen für den Gast: Zugang nur mit Zimmerkarte

## Weg vom Parkplatz zum Eingang Tiefgarage

---



Weg vom Parkplatz  
zum Eingang  
Tiefgarage

©Simon Kesting

---

Breite des Weges: 150 cm

Länge des Weges: 15 m

Der Weg ist von der Oberflächenbeschaffenheit her erschütterungsarm und leicht begeh- und befahrbar (z.B. Asphalt, engfugige Platten, etc.).

Die lichte Breite des Weges ist durch Ausstattungsgegenstände eingeschränkt.

Die lichte Breite des Weges beträgt trotz vorhandener Ausstattungsgegenstände mindestens: 135 cm

Maximale Längsneigung des Weges: 18 %

Maximale Längsneigung über eine Strecke von 1 m.

## Treppenhäuser

---

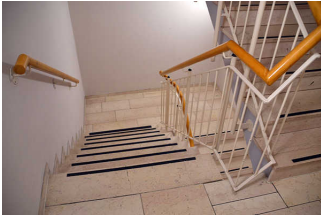

## Treppenhäuser

©Simon Kesting



## Treppenhäuser

©Simon Kesting

---

Vorhandene Schwellen/Stufen: 22

Höhe der Schwellen/Stufen: 18 cm

Die Treppe hat gerade Läufe.

Die Treppe hat beidseitige Handläufe.

## Aufzug

### Aufzug groß

---



### Aufzug groß

©Simon Kesting



### Aufzug groß

©Simon Kesting

---



### Aufzug groß

©Simon Kesting

---

BREITE der Bewegungsfläche vor dem Aufzug beim Einstieg: 150 cm

TIEFE der Bewegungsfläche vor dem Aufzug beim Einstieg: 150 cm

Lichte Durchgangsbreite der Aufzugtür: 90 cm

BREITE der Kabine innen: 108 cm

TIEFE der Kabine innen: 194 cm

BREITE der Bewegungsfläche vor dem Aufzug beim Ausstieg: 150 cm

---

TIEFE der Bewegungsfläche vor dem Aufzug beim Ausstieg: 150 cm

Es gibt kein horizontales Bedientableau.

Die Bedienelemente/Befehlsgeber sind wie folgt angeordnet:

HÖCHSTE Stelle der Bedienelemente: 125 cm

TIEFSTE Stelle der Bedienelemente: 95 cm

Der waagerechte Abstand von der Ecke der Kabine bis zum ersten Bedienelement (mittig) ist 25 cm.

## Aufzug klein

---



Aufzug klein

©Simon Kesting



Aufzug klein

©Simon Kesting

---



Aufzug klein

©Simon Kesting

---

BREITE der Bewegungsfläche vor dem Aufzug beim Einstieg: 150 cm

TIEFE der Bewegungsfläche vor dem Aufzug beim Einstieg: 150 cm

Lichte Durchgangsbreite der Aufzugtür: 78 cm

BREITE der Kabine innen: 108 cm

TIEFE der Kabine innen: 140 cm

BREITE der Bewegungsfläche vor dem Aufzug beim Ausstieg: 150 cm

TIEFE der Bewegungsfläche vor dem Aufzug beim Ausstieg: 150 cm

Es gibt kein horizontales Bedientableau.

Die Bedienelemente/Befehlsgeber sind wie folgt angeordnet:

HÖCHSTE Stelle der Bedienelemente: 120 cm

TIEFSTE Stelle der Bedienelemente: 105 cm

Der waagerechte Abstand von der Ecke der Kabine bis zum ersten Bedienelement (mittig) ist 43 cm.

---

## Flur zwischen Tiefgarage, Aufzug, Treppe

Länge des Flurs/Weges/Ganges: 7 m

Mindestbreite des Flurs/Weges/Ganges: 174 cm

Vorhandene Durchgänge sind mindestens 88 cm breit.

## Türen zum Treppenhaus

---



Türen zum Treppenhaus

©Simon Kesting

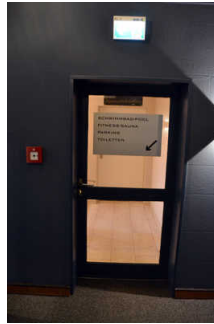

Türen zum Treppenhaus

©Simon Kesting

---

Lichte Breite des Durchgangs: 93 cm

Art der Tür: Einflügel

Die Tür wird mit eigenem Kraftaufwand geöffnet.

BREITE der kleineren Bewegungsfläche vor/hinter der Tür: 150 cm

TIEFE der kleineren Bewegungsfläche vor/hinter der Tür: 150 cm

Höhe der Türschwelle: 0 cm

## Haupteingang

### Eingangsbereich

---



Eingangsbereich

©Simon Kesting

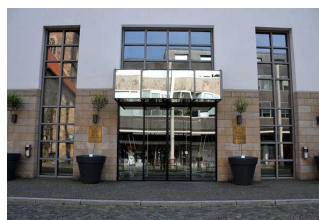

Eingangsbereich

©Simon Kesting

---



Eingangsbereich

©Simon Kesting

---

### Eingangstür

Lichte Breite des Durchgangs: 160 cm

Art der Tür / des Durchgangs: Sonstige

---

Die Tür wird ohne eigenen Kraftaufwand (Drücker, Lichtschranke, Bewegungsmelder etc.) geöffnet.

BREITE der kleineren Bewegungsfläche vor/hinter der Tür: 150 cm

TIEFE der kleineren Bewegungsfläche vor/hinter der Tür: 150 cm

Höhe der Türschwelle: 0 cm

## Gehweg vor Eingang

---



### Gehweg vor Eingang

©Simon Kesting

---

Breite des Weges: 300 cm

Länge des Weges: 30 m

Der Weg ist von der Oberflächenbeschaffenheit her erschütterungsarm und leicht begeh- und befahrbar (z.B. Asphalt, engfugige Platten, etc.).

Die lichte Breite des Weges ist durch Ausstattungsgegenstände eingeschränkt.

Die lichte Breite des Weges beträgt trotz vorhandener Ausstattungsgegenstände mindestens: 200 cm

Maximale Längsneigung des Weges: 0 %

Maximale Längsneigung über eine Strecke von 30 m.

## Rezeption

### Rezeption

---

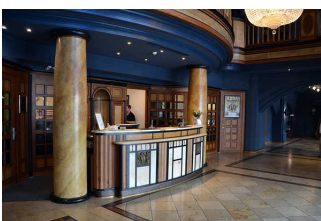

### Rezeption

©Simon Kesting

---

BREITE der Bewegungsfläche vor dem Schalter/Tresen/der Kasse: 150 cm

TIEFE der Bewegungsfläche vor dem Schalter/Tresen/der Kasse: 150 cm

Der Schalter/Tresen/die Kasse ist an der höchsten Stelle 120 cm hoch.

Der Schalter/Tresen/die Kasse ist an der niedrigsten Stelle 100 cm hoch.

Es ist keine andere, gleichwertige Kommunikationsmöglichkeit im Sitzen vorhanden.



Anmerkungen für den Gast: Personal kommt bei Bedarf um die Rezeption herum

## Lobby

---



Lobby

©Simon Kesting

---

BREITE des Raums: 25 m

TIEFE des Raums: 6 m

Breite des schmalsten Durchgangs im Raum: 304 cm

Es sind Sitzgelegenheiten vorhanden.

## Zimmer 111 (barrierefrei)

### Zimmer 111

---

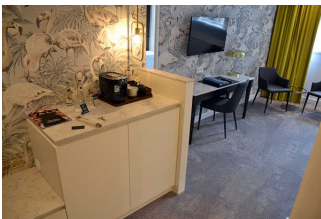

Zimmer 111

©Simon Kesting

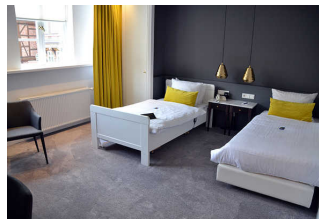

Zimmer 111

©Simon Kesting

---

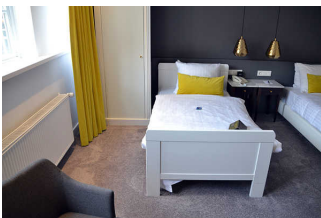

Zimmer 111

©Simon Kesting



Zimmer 111

©Simon Kesting

---

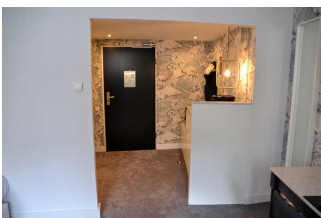

Zimmer 111

©Simon Kesting



Zimmer 111

©Simon Kesting

---

Tür zum Schlafrum

Lichte Breite des Durchgangs: 93 cm

Art der Tür: Einflügel

---

Die Tür wird mit eigenem Kraftaufwand geöffnet.

BREITE der kleineren Bewegungsfläche vor/hinter der Tür: 150 cm

TIEFE der kleineren Bewegungsfläche vor/hinter der Tür: 147 cm

Höhe der Türschwelle: 0 cm

Zimmertyp: Mehrbettzimmer

BREITE der Bewegungsfläche vor wesentlichen, immobilen (feststehenden) Einrichtungsgegenständen (z.B. Schrank): 150 cm

TIEFE der Bewegungsfläche vor wesentlichen, immobilen (feststehenden) Einrichtungsgegenständen (z.B. Schrank): 150 cm

Breite des schmalsten Durchgangs im Schlafraum: 104 cm

BREITE der Bewegungsfläche links neben dem Bett: 95 cm

TIEFE der Bewegungsfläche links neben dem Bett: 175 cm

BREITE der Bewegungsfläche rechts neben dem Bett: 95 cm

TIEFE der Bewegungsfläche rechts neben dem Bett: 175 cm

Das Bett ist auf einer Längsseite in seiner gesamten Tiefe unterfahrbar.

Das Bett ist in einer Höhe von 20 cm unterfahrbar.

Maximale Höhe des Bettes: 46 cm

Breite des Bettes: 100 cm

Anmerkungen für den Gast: Die Betten sind verschiebbar, so dass die Bewegungsflächen flexibel gestaltet werden können (max. 120 cm Breite neben dem Bett)..

## Bad 111

---



Bad 111

©Simon Kesting



Bad 111

©Simon Kesting



Bad 111

©Simon Kesting



Bad 111

©Simon Kesting



Tür zum Sanitärraum

Lichte Breite des Durchgangs: 92 cm

Art der Tür / des Durchgangs: Sonstige

Die Tür wird mit eigenem Kraftaufwand geöffnet.

BREITE der kleineren Bewegungsfläche vor/hinter der Tür: 145 cm

TIEFE der kleineren Bewegungsfläche vor/hinter der Tür: 145 cm

Höhe der Türschwelle: 0 cm

Die Tür öffnet zur Seite (Raumspartüren, Schiebetüren).

WC

Tiefe der WC-Schüssel: 50 cm

BREITE der Bewegungsfläche links neben dem WC: 90 cm

TIEFE der Bewegungsfläche links neben dem WC: 50 cm

BREITE der Bewegungsfläche rechts neben dem WC: 90 cm

TIEFE der Bewegungsfläche rechts neben dem WC: 50 cm

BREITE der Bewegungsfläche vor dem WC: 150 cm

TIEFE der Bewegungsfläche vor dem WC: 150 cm

Höhe des Toilettensitzes: 51 cm

Es ist ein Haltegriff links vom WC vorhanden.

Höhe des linken Haltegriffes: 85 cm

Länge des linken Haltegriffes: 65 cm

Der Haltegriff links vom WC ist hochklappbar.

Es ist ein Haltegriff rechts vom WC vorhanden.

Höhe des rechten Haltegriffes: 85 cm

Länge des rechten Haltegriffes: 65 cm

Der Haltegriff rechts vom WC ist hochklappbar.

Es sind links und rechts vom WC Haltegriffe vorhanden.

Der Abstand zwischen dem linken und rechten Haltegriff beträgt 68 cm.

Waschbecken

BREITE der Bewegungsfläche vor dem Waschbecken: 145 cm

TIEFE der Bewegungsfläche vor dem Waschbecken: 145 cm

Höhe des Waschbeckens (Oberkante vorne): 81 cm

Das Waschbecken ist unterfahrbar in einer Höhe von 67 cm und einer Tiefe von mindestens 30 cm.

Der Spiegel ist im Stehen und Sitzen einsehbar.

Dusche

Höhenunterschied zwischen der Oberkante Duschplatz/Duschwanne und dem angrenzenden Bodenbereich: 0 cm

BREITE der Bewegungsfläche in der Dusche: 150 cm

TIEFE der Bewegungsfläche in der Dusche: 150 cm

Es ist ein Duschsitz vorhanden oder kann bei Bedarf bereitgestellt werden (fest installiert, klappbar, einhängbar oder mobil und stabil).

Es sind Haltegriffe in der Dusche vorhanden.

Die Haltegriffe sind waagrecht.

Höhe der waagerechten Haltegriffe: 77 cm

Höhe der Duscharmatur: 99 cm

Es ist ein Alarmauslöser (Schnur, Knopf) vorhanden.

Schnur als Alarmauslöser vorhanden.

Höhe des Alarmauslösers vom Boden: 89 cm

## Treppenhäuser

---

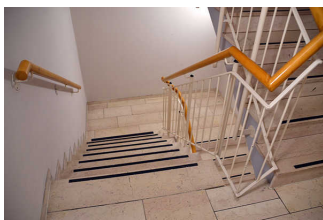

Treppenhäuser

©Simon Kesting



Treppenhäuser

©Simon Kesting

---

Vorhandene Schwellen/Stufen: 22

Höhe der Schwellen/Stufen: 18 cm

Die Treppe hat gerade Läufe.

Die Treppe hat beidseitige Handläufe.

## Aufzug

Aufzug groß

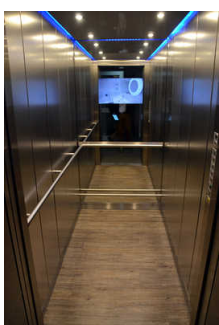

Aufzug groß

©Simon Kesting



Aufzug groß

©Simon Kesting



## Aufzug groß

©Simon Kesting

---

BREITE der Bewegungsfläche vor dem Aufzug beim Einstieg: 150 cm

TIEFE der Bewegungsfläche vor dem Aufzug beim Einstieg: 150 cm

Lichte Durchgangsbreite der Aufzugtür: 90 cm

BREITE der Kabine innen: 108 cm

TIEFE der Kabine innen: 194 cm

BREITE der Bewegungsfläche vor dem Aufzug beim Ausstieg: 150 cm

TIEFE der Bewegungsfläche vor dem Aufzug beim Ausstieg: 150 cm

Es gibt kein horizontales Bedientableau.

Die Bedienelemente/Befehlsgeber sind wie folgt angeordnet:

HÖCHSTE Stelle der Bedienelemente: 125 cm

TIEFSTE Stelle der Bedienelemente: 95 cm

Der waagerechte Abstand von der Ecke der Kabine bis zum ersten Bedienelement (mittig) ist 25 cm.

## Aufzug klein



## Aufzug klein

©Simon Kesting



## Aufzug klein

©Simon Kesting



## Aufzug klein

©Simon Kesting

BREITE der Bewegungsfläche vor dem Aufzug beim Einstieg: 150 cm

TIEFE der Bewegungsfläche vor dem Aufzug beim Einstieg: 150 cm

Lichte Durchgangsbreite der Aufzugtür: 78 cm

BREITE der Kabine innen: 108 cm

TIEFE der Kabine innen: 140 cm

BREITE der Bewegungsfläche vor dem Aufzug beim Ausstieg: 150 cm

TIEFE der Bewegungsfläche vor dem Aufzug beim Ausstieg: 150 cm

Es gibt kein horizontales Bedientableau.

Die Bedienelemente/Befehlsgeber sind wie folgt angeordnet:

HÖCHSTE Stelle der Bedienelemente: 120 cm

TIEFSTE Stelle der Bedienelemente: 105 cm

Der waagerechte Abstand von der Ecke der Kabine bis zum ersten Bedienelement (mittig) ist 43 cm.

## Flur/Weg/Gang innen

### Zimmerflur 1. Etage

---



Zimmerflur 1. Etage

©Simon Kesting

---

Länge des Flurs/Weges/Ganges: 10 m

Mindestbreite des Flurs/Weges/Ganges: 150 cm

Es ist kein Durchgang vorhanden.

### Flur vor Aufzug/Treppe 1.OG

---

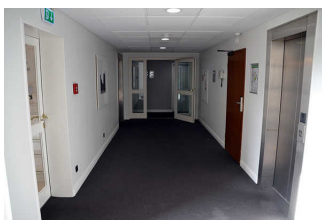

Flur vor Aufzug/  
Treppe 1.OG

©Simon Kesting

---

Länge des Flurs/Weges/Ganges: 8 m

Mindestbreite des Flurs/Weges/Ganges: 240 cm

Es ist kein Durchgang vorhanden.

## Tür

### Türen zum Treppenhaus

---



Türen zum Treppenhaus

©Simon Kesting

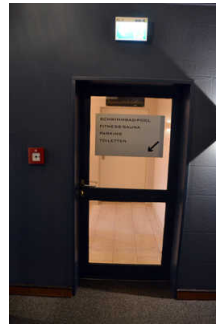

Türen zum Treppenhaus

©Simon Kesting

---

Lichte Breite des Durchgangs: 93 cm

Art der Tür: Einflügel

Die Tür wird mit eigenem Kraftaufwand geöffnet.

BREITE der kleineren Bewegungsfläche vor/hinter der Tür: 150 cm

TIEFE der kleineren Bewegungsfläche vor/hinter der Tür: 150 cm

Höhe der Türschwelle: 0 cm

### Tür zum Zimmerflur

---



Tür zum Zimmerflur

©Simon Kesting

---

Lichte Breite des Durchgangs: 105 cm

Art der Tür: Einflügel

Die Tür wird mit eigenem Kraftaufwand geöffnet.

BREITE der kleineren Bewegungsfläche vor/hinter der Tür: 150 cm

TIEFE der kleineren Bewegungsfläche vor/hinter der Tür: 150 cm

Höhe der Türschwelle: 0 cm

## Zimmer 141 (Superior-Room)

### Zimmer 141

---

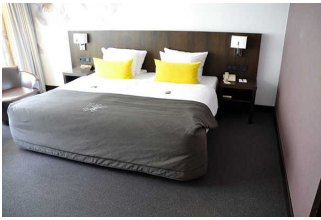

Zimmer 141

©Simon Kesting

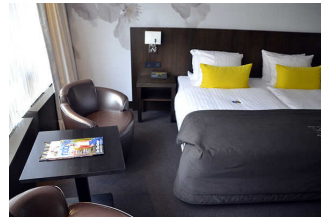

Zimmer 141

©Simon Kesting

---



Zimmer 141

©Simon Kesting



Zimmer 141

©Simon Kesting

---

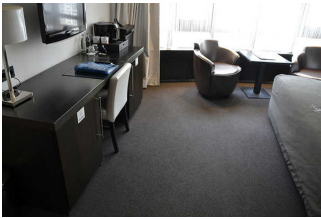

Zimmer 141

©Simon Kesting

---

#### Tür zum Schlafräum

Lichte Breite des Durchgangs: 80 cm

Art der Tür: Einflügel

Die Tür wird mit eigenem Kraftaufwand geöffnet.

BREITE der kleineren Bewegungsfläche vor/hinter der Tür: 150 cm

TIEFE der kleineren Bewegungsfläche vor/hinter der Tür: 145 cm

Höhe der Türschwelle: 0 cm

Zimmertyp: Doppelzimmer

BREITE der Bewegungsfläche vor wesentlichen, immobilen (feststehenden) Einrichtungsgegenständen (z.B. Schrank): 150 cm

TIEFE der Bewegungsfläche vor wesentlichen, immobilen (feststehenden) Einrichtungsgegenständen (z.B. Schrank): 150 cm

Breite des schmalsten Durchgangs im Schlafräum: 76 cm

BREITE der Bewegungsfläche links neben dem Bett: 60 cm

TIEFE der Bewegungsfläche links neben dem Bett: 160 cm

BREITE der Bewegungsfläche rechts neben dem Bett: 80 cm

TIEFE der Bewegungsfläche rechts neben dem Bett: 160 cm

---



Das Bett ist nicht auf einer Längsseite in seiner gesamten Tiefe und in einer Höhe von mind. 15 cm unterfahrbar.

Maximale Höhe des Bettes: 52 cm

Breite des Bettes: 200 cm

## Bad 141

---



Bad 141

©Simon Kesting



Bad 141

©Simon Kesting

---



Bad 141

©Simon Kesting

---

Tür zum Sanitärraum

Lichte Breite des Durchgangs: 62 cm

Art der Tür / des Durchgangs: Sonstige

Die Tür wird mit eigenem Kraftaufwand geöffnet.

BREITE der kleineren Bewegungsfläche vor/hinter der Tür: 80 cm

TIEFE der kleineren Bewegungsfläche vor/hinter der Tür: 120 cm

Höhe der Türschwelle: 0 cm

Die Tür öffnet zur Seite (Raumspartüren, Schiebetüren).

WC

Tiefe der WC-Schüssel: 50 cm

BREITE der Bewegungsfläche links neben dem WC: 15 cm

TIEFE der Bewegungsfläche links neben dem WC: 50 cm

BREITE der Bewegungsfläche rechts neben dem WC: 20 cm

TIEFE der Bewegungsfläche rechts neben dem WC: 50 cm

---

BREITE der Bewegungsfläche vor dem WC: 80 cm

TIEFE der Bewegungsfläche vor dem WC: 120 cm

Höhe des Toilettensitzes: 48 cm

Es gibt keinen Haltegriff links vom WC.

Es gibt keinen Haltegriff rechts vom WC.

Waschbecken

Dusche

Höhenunterschied zwischen der Oberkante Duschplatz/Duschwanne und dem angrenzenden Bodenbereich: 18 cm

BREITE der Bewegungsfläche in der Dusche: 73 cm

TIEFE der Bewegungsfläche in der Dusche: 153 cm

Es ist kein Duschsitz vorhanden oder bei Bedarf bereitstellbar.

Es sind Haltegriffe in der Dusche vorhanden.

Die Haltegriffe sind waagrecht.

Höhe der waagerechten Haltegriffe: 110 cm

Höhe der Duscharmatur: 110 cm

Es ist kein Alarmauslöser (Schnur, Knopf) vorhanden.

## Treppenhäuser

---

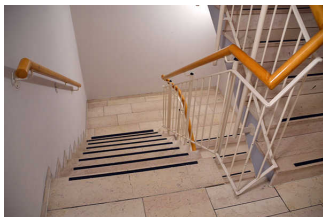

Treppenhäuser

©Simon Kesting



Treppenhäuser

©Simon Kesting

---

Vorhandene Schwellen/Stufen: 22

Höhe der Schwellen/Stufen: 18 cm

Die Treppe hat gerade Läufe.

Die Treppe hat beidseitige Handläufe.

## Aufzug

Aufzug groß

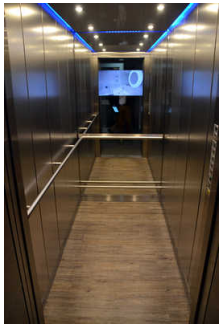

Aufzug groß

©Simon Kesting



Aufzug groß

©Simon Kesting

---



Aufzug groß

©Simon Kesting

---

BREITE der Bewegungsfläche vor dem Aufzug beim Einstieg: 150 cm

TIEFE der Bewegungsfläche vor dem Aufzug beim Einstieg: 150 cm

Lichte Durchgangsbreite der Aufzugtür: 90 cm

BREITE der Kabine innen: 108 cm

TIEFE der Kabine innen: 194 cm

BREITE der Bewegungsfläche vor dem Aufzug beim Ausstieg: 150 cm

TIEFE der Bewegungsfläche vor dem Aufzug beim Ausstieg: 150 cm

Es gibt kein horizontales Bedientableau.

Die Bedienelemente/Befehlsgeber sind wie folgt angeordnet:

HÖCHSTE Stelle der Bedienelemente: 125 cm

TIEFSTE Stelle der Bedienelemente: 95 cm

Der waagerechte Abstand von der Ecke der Kabine bis zum ersten Bedienelement (mittig) ist 25 cm.

## Aufzug klein

---



Aufzug klein

©Simon Kesting



Aufzug klein

©Simon Kesting

---



## Aufzug klein

©Simon Kesting

---

BREITE der Bewegungsfläche vor dem Aufzug beim Einstieg: 150 cm

TIEFE der Bewegungsfläche vor dem Aufzug beim Einstieg: 150 cm

Lichte Durchgangsbreite der Aufzugtür: 78 cm

BREITE der Kabine innen: 108 cm

TIEFE der Kabine innen: 140 cm

BREITE der Bewegungsfläche vor dem Aufzug beim Ausstieg: 150 cm

TIEFE der Bewegungsfläche vor dem Aufzug beim Ausstieg: 150 cm

Es gibt kein horizontales Bedientableau.

Die Bedienelemente/Befehlsgeber sind wie folgt angeordnet:

HÖCHSTE Stelle der Bedienelemente: 120 cm

TIEFSTE Stelle der Bedienelemente: 105 cm

Der waagerechte Abstand von der Ecke der Kabine bis zum ersten Bedienelement (mittig) ist 43 cm.

## Flur/Weg/Gang innen

### Zimmerflur 1. Etage



## Zimmerflur 1. Etage

©Simon Kesting

---

Länge des Flurs/Weges/Ganges: 10 m

Mindestbreite des Flurs/Weges/Ganges: 150 cm

Es ist kein Durchgang vorhanden.

### Flur vor Aufzug/Treppe 1.OG



## Flur vor Aufzug/ Treppe 1.OG

©Simon Kesting

---

Länge des Flurs/Weges/Ganges: 8 m

Mindestbreite des Flurs/Weges/Ganges: 240 cm

Es ist kein Durchgang vorhanden.

## Tür

### Türen zum Treppenhaus



### Türen zum Treppenhaus

©Simon Kesting

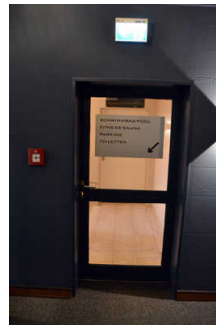

### Türen zum Treppenhaus

©Simon Kesting

---

Lichte Breite des Durchgangs: 93 cm

Art der Tür: Einflügel

Die Tür wird mit eigenem Kraftaufwand geöffnet.

BREITE der kleineren Bewegungsfläche vor/hinter der Tür: 150 cm

TIEFE der kleineren Bewegungsfläche vor/hinter der Tür: 150 cm

Höhe der Türschwelle: 0 cm

### Tür zum Zimmerflur



### Tür zum Zimmerflur

©Simon Kesting

---

Lichte Breite des Durchgangs: 105 cm

Art der Tür: Einflügel

Die Tür wird mit eigenem Kraftaufwand geöffnet.

BREITE der kleineren Bewegungsfläche vor/hinter der Tür: 150 cm

TIEFE der kleineren Bewegungsfläche vor/hinter der Tür: 150 cm

Höhe der Türschwelle: 0 cm

## Restaurant Gildehaus

### Restaurant Gildehaus

---



Restaurant  
Gildehaus

©Simon Kesting

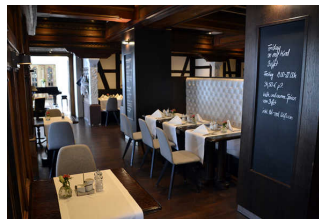

Restaurant  
Gildehaus

©Simon Kesting



Restaurant  
Gildehaus

©Simon Kesting



Restaurant  
Gildehaus

©Simon Kesting



Restaurant  
Gildehaus

©Simon Kesting

---

### Tür zum Speiseraum

Lichte Breite des Durchgangs: 158 cm

Art der Tür: Zweiflügel

Die Tür wird durch eine Servicekraft geöffnet.

BREITE der kleineren Bewegungsfläche vor/hinter der Tür: 150 cm

TIEFE der kleineren Bewegungsfläche vor/hinter der Tür: 150 cm

Höhe der Türschwelle: 0 cm

Breite des schmalsten Durchgangs im Raum: 160 cm

Es sind unterfahrbare Tische (Maximalhöhe 80 cm, Unterfahrbarkeit in einer Höhe von 67 cm und einer Tiefe von 30 cm) vorhanden.

Anzahl: ca. 30 Tisch/Tische

### Flur/Weg/Gang innen

---



## Flur zwischen Lobby, Aufzug, Bar/Restaurant/Rokkoko

---

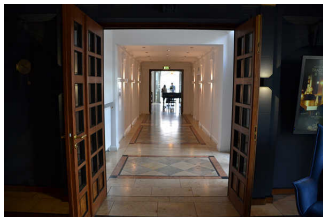

Flur zwischen  
Lobby, Aufzug, Bar/  
Restaurant/Rokkoko

©Simon Kesting

---

Länge des Flurs/Weges/Ganges: 10 m

Mindestbreite des Flurs/Weges/Ganges: 244 cm

Es ist kein Durchgang vorhanden.

Weg zum Raum "Rokoko"

---



Raum "Rokoko"

©Simon Kesting

---

Länge des Flurs/Weges/Ganges: 8 m

Mindestbreite des Flurs/Weges/Ganges: 145 cm

Es ist kein Durchgang vorhanden.

## Öffentliches WC im UG

### Öffentliches WC

---



Öffentliches WC

©Simon Kesting



Öffentliches WC

©Simon Kesting

---



Öffentliches WC

©Simon Kesting

---

Tür zum öffentlichen WC

Lichte Breite des Durchgangs: 90 cm

Art der Tür: Einflügel

Die Tür wird mit eigenem Kraftaufwand geöffnet.

BREITE der kleineren Bewegungsfläche vor/hinter der Tür: 155 cm

TIEFE der kleineren Bewegungsfläche vor/hinter der Tür: 135 cm

Höhe der Türschwelle: 0 cm

Die Tür öffnet nach außen.

Die WC-Tür ist ohne Schlüssel zu öffnen.

WC

Es ist ein Unisex-WC.

Es ist ein WC für Menschen mit Behinderung vorhanden.

Tiefe der WC-Schüssel: 70 cm

BREITE der Bewegungsfläche LINKS neben dem WC: 135 cm

TIEFE der Bewegungsfläche LINKS neben dem WC: 70 cm

BREITE der Bewegungsfläche RECHTS neben dem WC: 28 cm

TIEFE der Bewegungsfläche RECHTS neben dem WC: 70 cm

BREITE der Bewegungsfläche vor dem WC: 130 cm

TIEFE der Bewegungsfläche vor dem WC: 150 cm

Höhe des Toilettensitzes: 48 cm

Es ist ein Haltegriff links vom WC vorhanden.

Höhe des linken Haltegriffes: 85 cm

Länge des linken Haltegriffes: 85 cm

Der Haltegriff links vom WC ist hochklappbar.

Es ist ein Haltegriff rechts vom WC vorhanden.

Höhe des rechten Haltegriffes: 85 cm

Länge des rechten Haltegriffes: 85 cm

Der Haltegriff rechts vom WC ist hochklappbar.

Es sind links und rechts vom WC Haltegriffe vorhanden.

Der Abstand zwischen dem linken und dem rechten Haltegriff beträgt 72 cm.

Waschbecken

BREITE der Bewegungsfläche vor dem Waschbecken: 130 cm

TIEFE der Bewegungsfläche vor dem Waschbecken: 150 cm

Höhe des Waschbeckens (Oberkante vorne): 77 cm

Das Waschbecken ist unterfahrbar in einer Höhe von 67 cm und einer Tiefe von weniger als 30 cm.

Der Spiegel ist im Stehen und Sitzen einsehbar.

## Treppenhäuser

---



Treppenhäuser

©Simon Kesting



Treppenhäuser

©Simon Kesting

---

Vorhandene Schwellen/Stufen: 22

Höhe der Schwellen/Stufen: 18 cm

Die Treppe hat gerade Läufe.

Die Treppe hat beidseitige Handläufe.

## Aufzug

### Aufzug groß

---

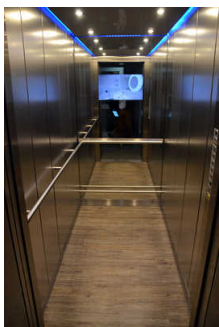

Aufzug groß

©Simon Kesting



Aufzug groß

©Simon Kesting

---



Aufzug groß

©Simon Kesting

---

BREITE der Bewegungsfläche vor dem Aufzug beim Einstieg: 150 cm

---

TIEFE der Bewegungsfläche vor dem Aufzug beim Einstieg: 150 cm

Lichte Durchgangsbreite der Aufzugtür: 90 cm

BREITE der Kabine innen: 108 cm

TIEFE der Kabine innen: 194 cm

BREITE der Bewegungsfläche vor dem Aufzug beim Ausstieg: 150 cm

TIEFE der Bewegungsfläche vor dem Aufzug beim Ausstieg: 150 cm

Es gibt kein horizontales Bedientableau.

Die Bedienelemente/Befehlsgeber sind wie folgt angeordnet:

HÖCHSTE Stelle der Bedienelemente: 125 cm

TIEFSTE Stelle der Bedienelemente: 95 cm

Der waagerechte Abstand von der Ecke der Kabine bis zum ersten Bedienelement (mittig) ist 25 cm.

## Aufzug klein

---



Aufzug klein

©Simon Kesting



Aufzug klein

©Simon Kesting

---



Aufzug klein

©Simon Kesting

---

BREITE der Bewegungsfläche vor dem Aufzug beim Einstieg: 150 cm

TIEFE der Bewegungsfläche vor dem Aufzug beim Einstieg: 150 cm

Lichte Durchgangsbreite der Aufzugtür: 78 cm

BREITE der Kabine innen: 108 cm

TIEFE der Kabine innen: 140 cm

BREITE der Bewegungsfläche vor dem Aufzug beim Ausstieg: 150 cm

---

TIEFE der Bewegungsfläche vor dem Aufzug beim Ausstieg: 150 cm

Es gibt kein horizontales Bedientableau.

Die Bedienelemente/Befehlsgeber sind wie folgt angeordnet:

HÖCHSTE Stelle der Bedienelemente: 120 cm

TIEFSTE Stelle der Bedienelemente: 105 cm

Der waagerechte Abstand von der Ecke der Kabine bis zum ersten Bedienelement (mittig) ist 43 cm.

## WC-Flur

---

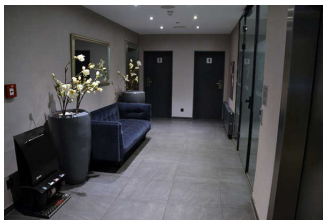

WC-Flur

©Simon Kesting

---

Länge des Flurs/Weges/Ganges: 8 m

Mindestbreite des Flurs/Weges/Ganges: 225 cm

Es ist kein Durchgang vorhanden.

## Türen zum Treppenhaus

---



Türen zum  
Treppenhaus

©Simon Kesting

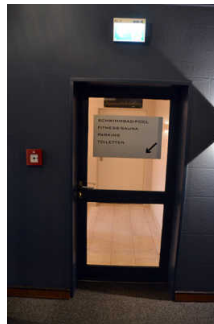

Türen zum  
Treppenhaus

©Simon Kesting

---

Lichte Breite des Durchgangs: 93 cm

Art der Tür: Einflügel

Die Tür wird mit eigenem Kraftaufwand geöffnet.

BREITE der kleineren Bewegungsfläche vor/hinter der Tür: 150 cm

TIEFE der kleineren Bewegungsfläche vor/hinter der Tür: 150 cm

Höhe der Türschwelle: 0 cm

## Hilfsmittel

---

## Alarm/Hilfsmittel - Erstgespräch

Aufzug: Bauteil A

Ein abgehender Notruf im Aufzug wird akustisch bestätigt, z.B. durch eine Gegensprechanlage.

Aufzug: Bauteil B

Assistenzhunde (Begleithunde, Blindenführhunde etc.) dürfen in alle relevanten Bereiche/Räume des Betriebes/Angebotes mitgebracht werden.

Es werden Hilfsmittel angeboten.

Rollstuhl,

Andere angebotene Hilfsmittel: zusätzliche Leselampen, höhenverstellbares Bett in Zimmer 111

## Stadtschenke Bar

### Bar Stadtschenke mit Club Room

---



Bar Stadtschenke  
mit Club Room

©Simon Kesting



Bar Stadtschenke  
mit Club Room

©Simon Kesting

---



Bar Stadtschenke  
mit Club Room

©Simon Kesting

---

Tür zum Speiseraum

Lichte Breite des Durchgangs: 88 cm

Art der Tür: Einflügel

Die Tür wird mit eigenem Kraftaufwand geöffnet.

BREITE der kleineren Bewegungsfläche vor/hinter der Tür: 150 cm

TIEFE der kleineren Bewegungsfläche vor/hinter der Tür: 150 cm

Höhe der Türschwelle: 0 cm

Breite des schmalsten Durchgangs im Raum: 170 cm

Es sind unterfahrbare Tische (Maximalhöhe 80 cm, Unterfahrbarkeit in einer Höhe von 67 cm und einer Tiefe von 30 cm) vorhanden.

---



Anzahl: ca. 10 Tisch/Tische

## Weg zum Raum "Rokoko"

---



Raum "Rokoko"

©Simon Kesting

---

Länge des Flurs/Weges/Ganges: 8 m

Mindestbreite des Flurs/Weges/Ganges: 145 cm

Es ist kein Durchgang vorhanden.

## Tür zum Club Room

Lichte Breite des Durchgangs: 98 cm

Art der Tür: Einflügel

Die Tür wird mit eigenem Kraftaufwand geöffnet.

BREITE der kleineren Bewegungsfläche vor/hinter der Tür: 150 cm

TIEFE der kleineren Bewegungsfläche vor/hinter der Tür: 150 cm

Höhe der Türschwelle: 0 cm

## Tagungsbereich EG

### Wollenweber

---

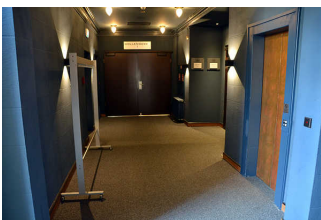

Wollenweber

©Simon Kesting



Wollenweber

©Simon Kesting

## Tür zum Raum

Lichte Breite des Durchgangs: 105 cm

Art der Tür: Einflügel

Die Tür wird mit eigenem Kraftaufwand geöffnet.

BREITE der kleineren Bewegungsfläche vor/hinter der Tür: 150 cm

TIEFE der kleineren Bewegungsfläche vor/hinter der Tür: 150 cm

Höhe der Türschwelle: 0 cm

BREITE des Raums: 8 m

TIEFE des Raums: 18 m

Breite des schmalsten Durchgangs im Raum: 144 cm

Es sind Sitzgelegenheiten vorhanden.

## Eingang Marktplatz

### Eingang Marktplatz

---



Eingang Marktplatz

©Simon Kesting

---

### Eingangstür

Lichte Breite des Durchgangs: 150 cm

Art der Tür / des Durchgangs: Sonstige

Die Tür wird ohne eigenen Kraftaufwand (Drücker, Lichtschranke, Bewegungsmelder etc.) geöffnet.

BREITE der kleineren Bewegungsfläche vor/hinter der Tür: 150 cm

TIEFE der kleineren Bewegungsfläche vor/hinter der Tür: 150 cm

Höhe der Türschwelle: 2 cm

### Stufen vor Eingang Marktplatz

---

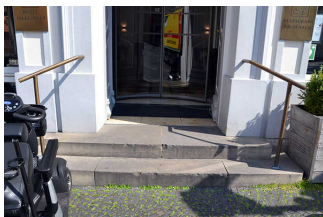

Stufen vor Eingang  
Marktplatz

©Simon Kesting

---

Vorhandene Schwellen/Stufen: 2

Höhe der Schwellen/Stufen: 16 cm

Die Treppe hat gerade Läufe.

---

Die Treppe hat beidseitige Handläufe.

Anmerkungen für den Gast: Eingang am Raum Rokoko mit direktem Zugang zu Bar und Restaurant